

gibidir. Sakarya başı'nda turizm hareketliliğine cevap verebilecek konaklama, balık lokantaları, çay bahçeleri, günübirlik piknik ve mesire alanları ve doğal yüzme havuzu vardır.



## **Sakarya Başı Sulak alanında Planlanan Faaliyetler;**

Sakarya başı sulak alanı Çifteler Belediyesinin sorumluluk alanı içerisinde olması ve sahada özel şahıslara ait araziler bulunduğundan alanla ilgili olarak şube müdürlüğümüzce herhangi bir faaliyet planlaması yapılamamıştır.

Bu alanla ilgili herhangi bir planlama yapmak için öncelikle uzman sistematiğiçiler tarafından bilimsel bir araştırma yapılarak, yapılan çalışma ışığında bütün tarafların katılımı ile planlamaların yapılması yerinde olacaktır.

## **6 . DOĞA YÜRÜYÜŞ ROTALARI**

### **6.1 Frig Vadisi Yürüyüş Yolu:**

Gordion (Ankara)-Seydiler (Afyonkarahisar)-İncik (Kütahya)-Yazılıkaya(Eskişehir) arasında Frig Vadisi boyunca Friglerin kullanmış olduğu yollar esas alınarak yaklaşık uzunluğu 400 km olan yürüyüş yolları oluşturup uluslararası standartlarda işaretlemek, yolun GPS verilerini ve her türlü dokümantasyonunu oluşturmak suretiyle ülkemizin en

uzun doğa yürüyüş yollarından birisi olacaktır. Yönlendirme levhaları konulmasına başlanmıştır.



## 6.2 Avlakkaya - Muttalıp Rotası (19 km)

Eskişehir' e 25 km uzaklıktaki Beylik köprü' de inilir ve kuzey yönde bulunan vadiye girilir, rotaya girildiği gibi yeşillikler içinde Avlağı Deresi ile yol almaya başlıyoruz. Çok keyifli doğa harikası bir parkurdan sonra yaklaşık 1,30 km ilerleyerek varacağımız şelaleye kadar Avlağı Deresini iki yerde geçiyoruz. Daha sonra güney yönde meşe ağaçları içinde devam eden rotamızda Gök tepenin altına geldiğimizde, 3,30 uncu kilometrede yine Avlağı deresini geçiyoruz. Dere boyunca yine meşe ağaçları arasında ilerleyen rota 1245 m kotundaki Bozdağ köyü yolunu 9,50 nci kilometrede kesiyor ve sonrasında güney batı istikametinde yükselmeye devam ederek tarlaların arasından 3,20 km ilerleyince de Sündiken dağlarının 1423 m yüksekliğindeki Boztepe zirvesine (Yüksek verici antenlerin bulunduğu tepe) varıyoruz. Buradan tüm Eskişehir' i kuşbakışı izleme keyfinden sonra dağın güney yüzündeki sırtlardan inişe geçip Muttalıp' ta rotayı tamamlıyoruz.

### Rotaya ulaşım:

**Gidiş** : Eskişehir İlçeler Terminali'nden Mihalgazi Kaplıca Araçları

**Dönüş** : Muttalıp köyünden Eskişehir Büyükşehir Belediye Otobüsleri ya da Yıldız Minibüsleri



### 6.3 Başören Orman Deposu – Karacaören Orman Deposu Rotası 21,00 km

Eskişehir merkezine 66 km (Alpu üzerinden) uzaklıktaki Başören köyü girişinde 1.090,00 m kotunda Orman deposundan başlayan rota 6,50 km sonra, Belkese köyüne varıyor, köyün çıkışında orman yolundan devam eden rota kuzey tarafta başlayan etkileyici manzara eşliğinde, rotanın 8.00 kilometresinde 1296 kotuna ulaşıyor, burada başlayan iniş 13,70 km. de 850,00 kotunda sona eriyor ve rota bu noktada tekrar yükselmeye başlayarak 1267,00 m kotunda Karacaören Orman deposunda sona eriyor.

Not: İstenirse rota, Başören ya da Belkese köylerinden başlayıp, Karacaören köyünde de sonlandırılabilir



**Rotaya ulaşım:** Özel araçlarla yapılması uygun olur.



#### 6.4 Bozaniç - Dağküplü Rotası 14,20 km

Bozaniç köyü 221 m kotundan başlayan rotaheraçısı farklı güzellikte olan Bozaniç Kayasının etrafından dolaşarak devam eder ve yükseklik arttıkça Sakarya Vadisinin eşsiz güzellikleri ortaya çıkar. Yaklaşık 5.00 kilometre sonra ve 650 m kotunda bulunan yemyeşil çayırdaki mola verilir. Devamında orman yollarından Çukurca mevkiine çıkılır. İhtiyaç varsa Bulur Pınarından su takviyesi yapıldıktan sonra 881 m kotunda bulunan dere geçişi ile görüş alanımıza giren ağılın yanından devam ederek yaklaşık 1100 m ye kadar yükseldikten sonra doğuya dönüyor ve katır yolundan Dağküplü köyüne inişe geçiyoruz.

**Rotaya ulaşım:**

**Gidiş :** Eskişehir İlçeler Terminali - Mihalgazi Belediyesi ya da Sarıcakaya Kooperatifi

**Dönüş :** Dağküplü Köyü - Sarıcakaya Kooperatifi



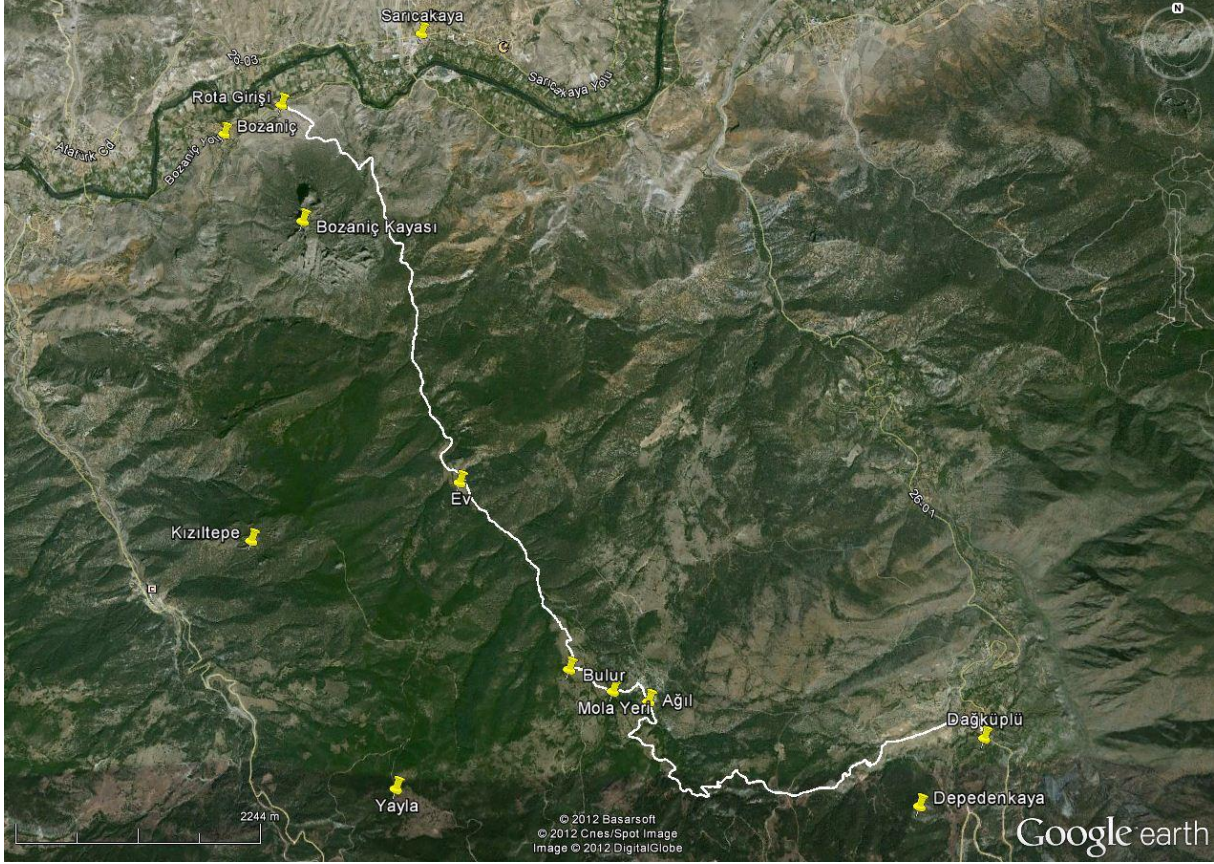

## 6.5 Bozaniç yayla yolu – Çukurca - Dağküllü Rotası 14,00 km

Eskişehir Sarıcakaya yolunun (26-01 kodlu yol) 24. km den batı istikametine doğru başlayan rota 3,00 km sonra Bozaniç yaylaya varıyor. Yayladan yeşillikler içinde Yukarıelmaçukuru ve Aşağıelmaçukuru geçildikten sonra Çukurca mevkiine iniliyor. 881 m kotunda bulunan dere geçişinden sonra görüş alanımıza giren ağılın yanından devam ederek yaklaşık 1100 m ye kadar yükseldikten sonra doğuya dönüyor ve katır yolundan Dağküllü köyüne inişe geçiyoruz.

### Rotaya ulaşım:

**Gidiş :** Eskişehir İlçeler Terminali - Sarıcakaya Kooperatifi

**Dönüş :** Dağküllü Köyü - Sarıcakaya Kooperatifi



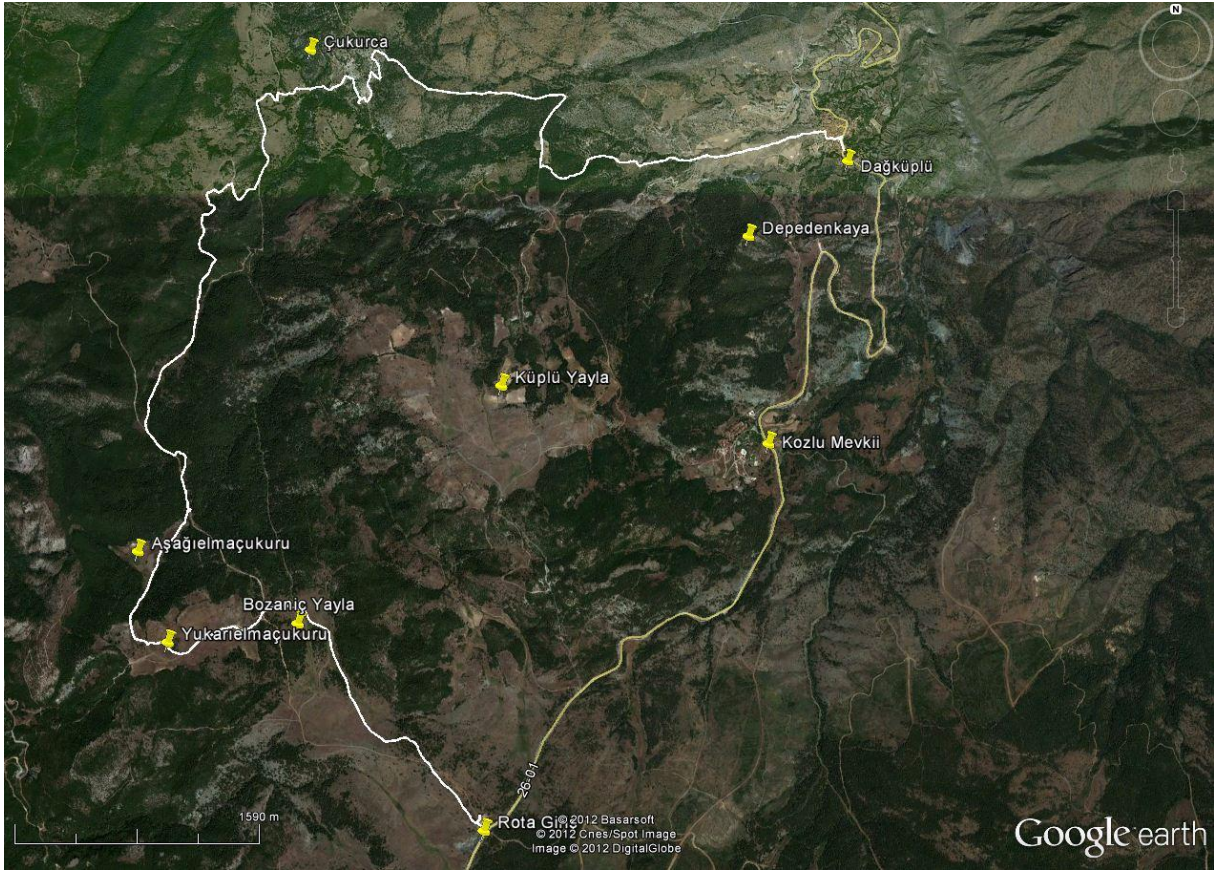

## 6.6 Bozaniç Yayla Yolu – Tandır – Kozlu - Dağküplü Rotası 14,30 km

Eskişehir Sarıcakaya yolunun (26-01 kodlu yol) 24. km den doğu istikametine doğru başlayan rota 3,80 km sonra Tandır köyünün kuzeyinden geçer, mis gibi çam ormanları kokusu arasından yine kuzey yönde kıvrıla kıvrıla orman yolundan devam eder. Rotanın 11.00 nci kilometresinde ana yol üzerindeki Kozlu mevkiine varılır. Burada yolun karşısına (batısına) geçilir ve patikalardan Dağküplü köyüne inilir.

### Rotaya ulaşım:

**Gidiş :** Eskişehir İlçeler Terminali - Sarıcakaya Kooperatifi

**Dönüş :** Dağküplü Köyü - Sarıcakaya Kooperatifi





## 6.7 Bozdağ – Dağküllü Rotası 20,90 km

Muttalıp köyünün 2,50 km kuzeyinde Bozdağ eteklerinden (917 m) başlayan rota 4,00 km. sona Boztepe zirveye (1423 m) ulaşır. Buradan kuzey yönde Bozdağ köyüne ulaşıp, köyün doğusundaki meşe ağaçları ile süslü vadi takip edilir ve Gök tepeye gelmeden önce 1060 m kotunda ve rotanın 12,30 ncu kilometresinde Avlağı Deresi geçilerek kuzey doğu yönünde 1156 m kotunda ve 13,20 nci kilometredeki pınarda mola verilir. Moladan sonra sırasıyla 1190 m kotundaki Yukarıelmaçukuru ile 1194 kotundaki Bozaniç yayla geçilerek devamında 16,50 nci kilometrede 1250 m ortalama yüksekliğe sahip Küplü (Mayıslar) yaylaya gelinir. Kuzey yönünde orman yoluyla devam eden rota 1067 m. Kotunda ve 18,70 nci kilometrede doğuya dönerek meşe ağaçları arasından kıvrıla kıvrıla Dağküllü köyüne iner.

### Rotaya ulaşım:

**Gidiş :** Muttalıp köyü - Büyük Şehir Belediye Otobüsleri ya da Yıldız Minibüsleri

**Dönüş :** Dağküllü Köyü - Sarıcakaya Kooperatifi

Not: Gidişte Yıldız Minibüslerine söylenirse sizi Bozdağ eteklerine rota başına kadar götürebilir.



### 6.8 Bozdağ Tırmanış Rotası 4,00 + 4,00= 8,00 km

Muttalıp köyünün 2,50 km kuzeyinde Bozdağ eteklerinden (917 m) başlayan rota sırt hatları takip edilerek 4,00 km. sonra Boz Tepe zirveye ( 1423 m) ulaşır. Zirvede Televizyon Verici İstasyonu ve yüksek kuleleri görülür. Mola için zirve altında rüzgâr almayan kuytu düzlükler kullanılabilir. Buradan aynı rota ile geri dönülmesi tavsiye olunur, zira derin vadi geçişleri risk oluşturabilir.

#### Rotaya Ulaşım:

**Gidiş :** Muttalıp köyü - Büyük Şehir Belediye Otobüsleri ya da Yıldız Minibüsleri

**Dönüş :** Muttalıp köyü - Büyük Şehir Belediye Otobüsleri ya da Yıldız Minibüsleri



Not: Gidişte ve Yıldız Minibüslerine söylenirse sizi Bozdağ eteklerine rota başına kadar götürebilir ve dönüşte de alabilir.

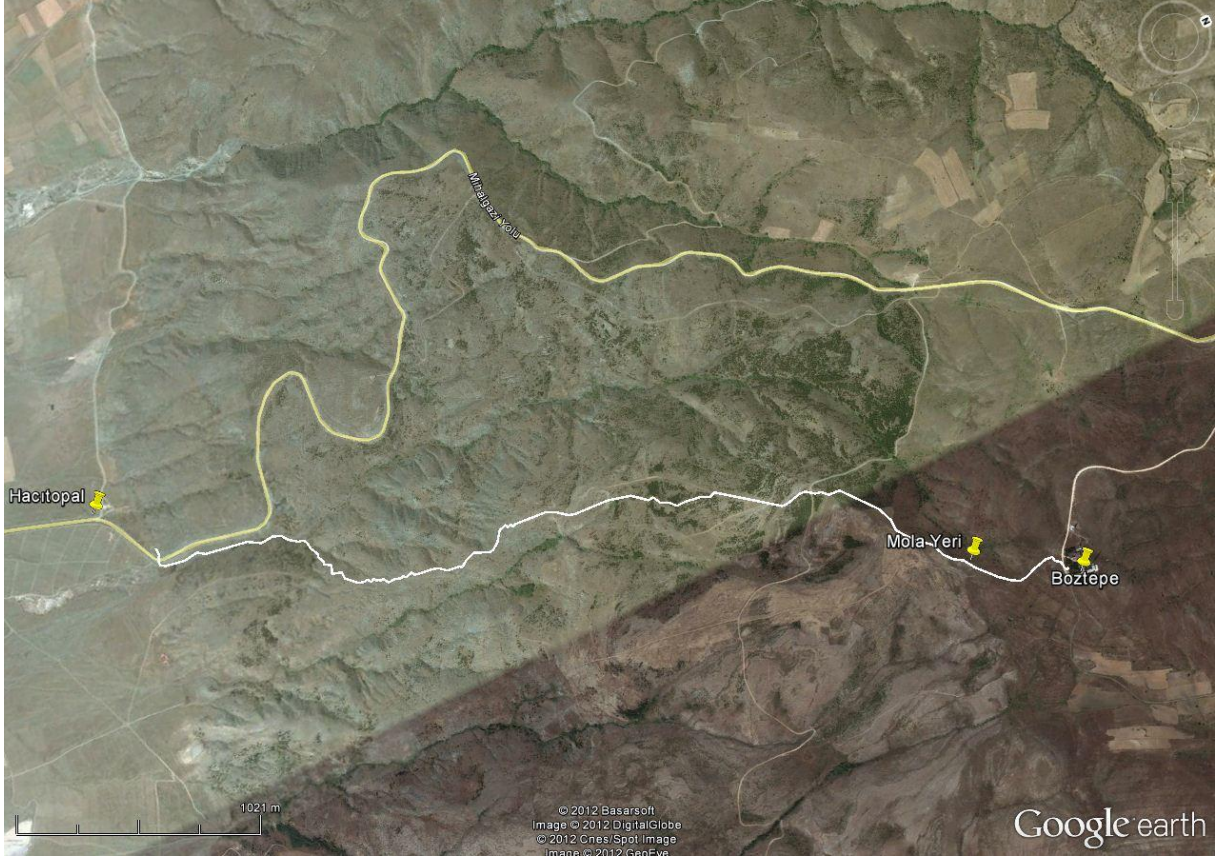

## Dağlık Frigya Bölgesi Rotaları

### 6.9 Büyükyayla – Yazılıkaya Rotası 23,40 km

Eskişehir Afyon Karayolu 81. km deki Büyükyayla köyü sapağında inilir (özel araçla gidilirse 3 km daha Büyükyayla yönünde devam edilebilir). Bu noktanın 3,00 km güney batısında bulunan çam ağaçları içinde doğa harikası Karaören göletinden başlayan rota Büyükyayla köyüne devamında önce güney batı yönünde 3,75 km boyunca Gökbahçe köyüne kadar devam eder. Eskişehir Afyon ana yolu üzerindeki Gökbahçe köyünden doğu yönünde, orman yollarından 7,13 km sonra 1144 m kotundaki Yapıldak Göletine varılır. Yapıldak Göletinden yine doğu yönde hareketle önce 3 km sonra Yapıldak Köyüne devamında da 7,20 km sonra Yazılıkaya' nın hemen

güneyinde yer alan 1308 m kotundaki Akçeşme' ye varılır.

### Rotaya ulaşım:

**Gidiş** : Eskişehir Terminali – Afyon otobüsleri

**Dönüş** : Yazılıkaya veya Çukurca köyü otobüsleri

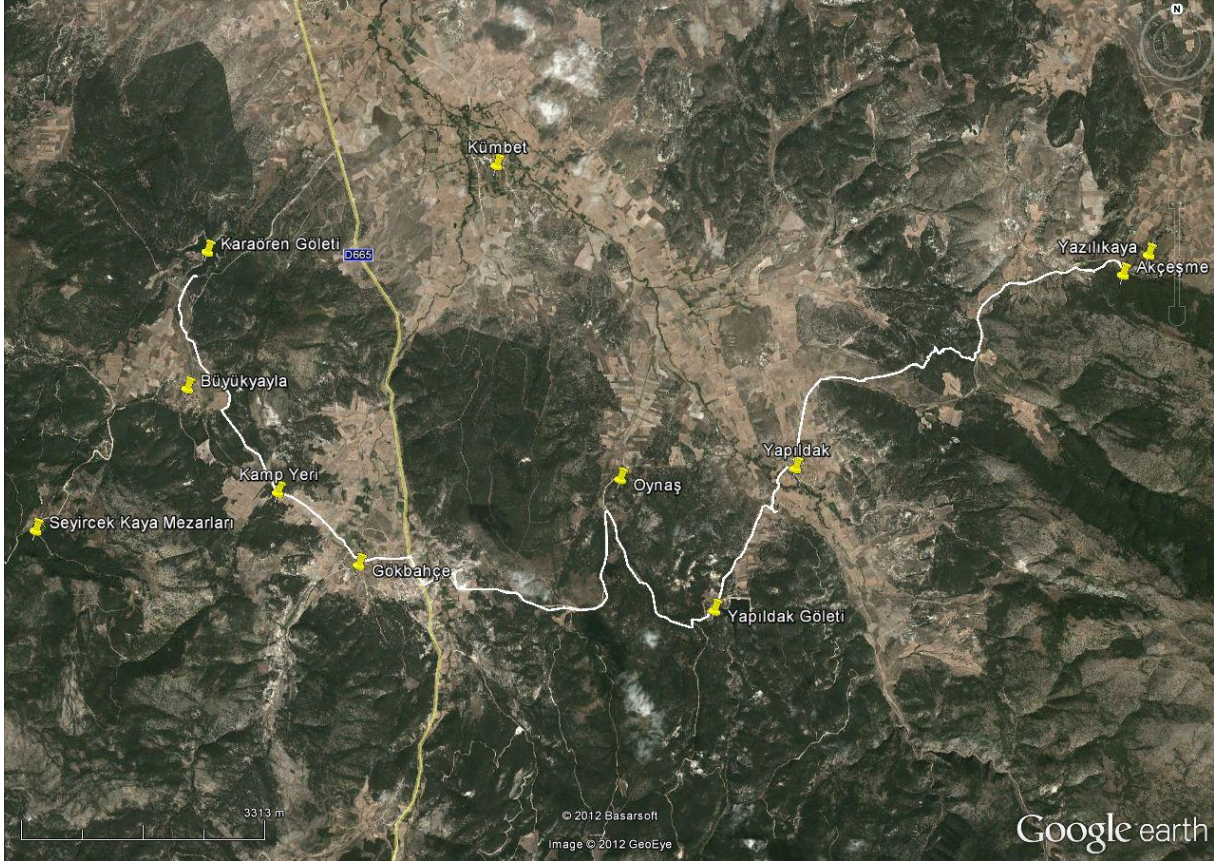

### 6.10 Çatalçam – Dağküplü Rotası 12,70 km

Bozdağ köyünün 4,50 km. kuzeyinden 1168 m kotundan başlayan rota kıvrıla kıvrıla 2,00 km. sonra Göktepe' ye (1100 m) varıyor. Göktepe göreceli olarak daha aşağıda olmasına rağmen doyumsuz manzaraya sahip zirvelerden, buradan inişte yine Avlağı Deresi geçilerek doğu yönde Aşağıelmaçukuru geçildikten sonra kuzeye dönerek Çukurca mevkiine iniliyor. 881 m kotunda bulunan dere geçişinden sonra görüş alanımıza giren ağılın yanından devam ederek yaklaşık 1100 m ye kadar yükseldikten sonra doğuya dönüyor ve katır yolundan Dağküplü köyüne inişe geçiyoruz.



## Rotaya ulaşım:

**Gidiş** : Eskişehir İlçeler Terminali - Sarıcakaya Kooperatifi

**Dönüş** : Dağköplü Köyü - Sarıcakaya Kooperatifi



### 6.11 Kent Ormanı Rotası 8,5 km

Şehir dışına gitme imkânı bulamadığımız zamanlarda ya da yazın sıcak günlerinde akşamları ve kullanılan bu rotanın en büyük özelliği kolay ulaşılabilmesidir. Rotanın girişi Gençlik Bulvarı üzerindedir. Ana kapıdan 847 m kotundan başlayan rota 879 m sonra 913 m kotunda güney batıya döner devamında önce 928 m kotunda güney doğu, 931 m kotunda güney batı ve 1007 m kotunda da zirve yaparak doğuya döner. Buradan yaklaşık 2,00 km sonra Yangın Kulesine varılır. Burada özellikle gün batımı manzarası muhteşemdir. Aynı yoldan geri dönülür. Ayrıca ara patika yollarda vardır.

## Rotaya ulaşım:

**Gidiş** : 34 nolu Minibüs (Şehitlik – Üniversite evleri)

**Dönüş** : 34 nolu Minibüs (Üniversite evleri – Şehitlik)



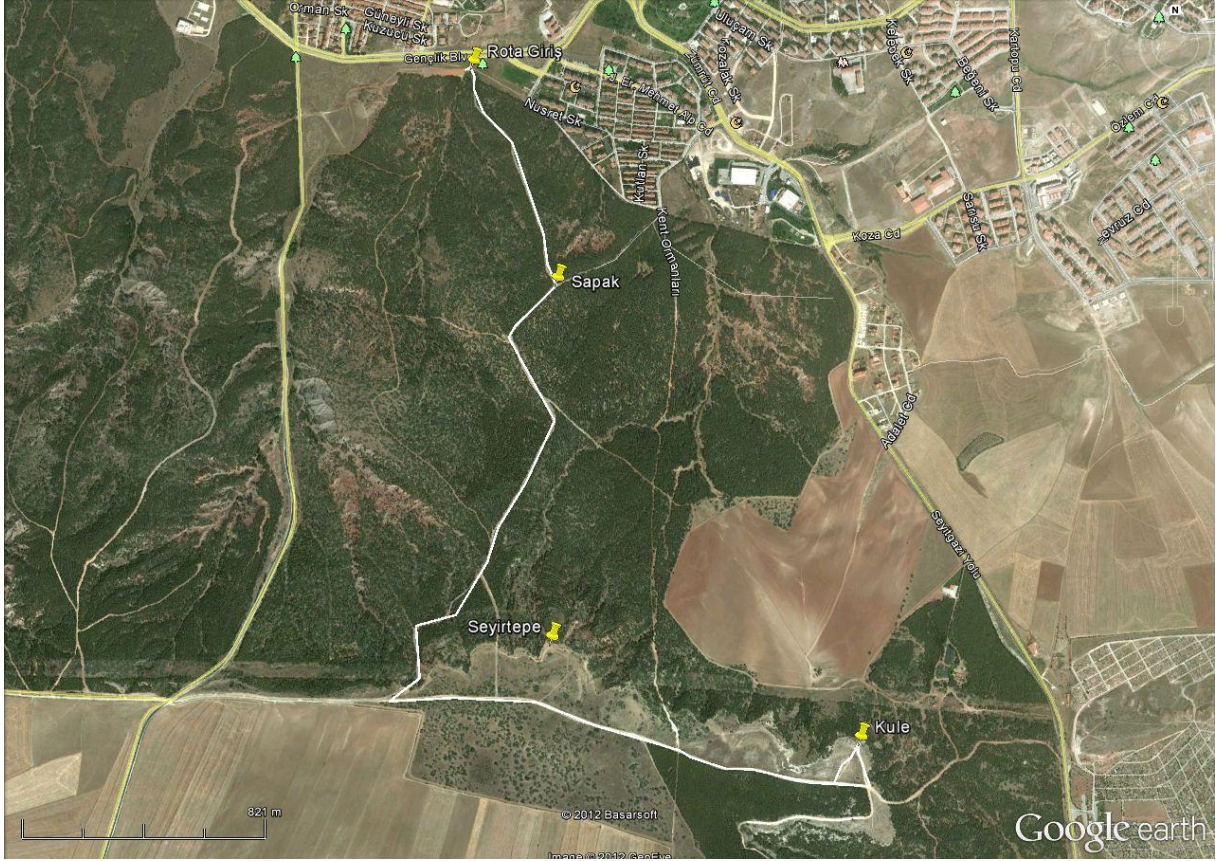

## 6.12 Dağ Bisikleti Rotaları

6. 12.1-Eskişehir-Bozaniç-Sarcakaya-Eskişehir 85.40 km

6. 12.2-Eskişehir-Bozaniç-Sarcakaya 44.70 km

6. 12.3-Eskişehir-Ilıca 33 km

6. 12.4-Eskişehir-Karabayır-Kızılınler-Eskişehir 33.60 km

6.12.5-Eskişehir-Kızılınler 12.20 km

6.12.6- Eskişehir-Mayıslar 45.30 km

6.12.7-Eskişehir-Musaözü 22 km

6.12.8- Karaören-Yazılı kaya 23.10 km

6.12.9- Kavacık yayla- Eskişehir 92.70 km

6.12.10- Kuyucak –Eskişehir 92.30 km

6.12.11 –Porsuk barajı- Eskişehir 67.60 km



6.12.12- Seklice –Eskişehir 82.70 km

6.12.13- Seyircek Kale kaya mezarları-Doğanlı Kale 32.70

6.12 .14- Yeni sofça- Eskişehir 55.60 km

## 7 - ESKİŞEHİR İLİ KAMP ALANLARI

### 7.1 Akçeşme bölgesi Yazılıkaya köyü - Han ilçesi

Eskişehir’e 73 km mesafedeki Yazılıkaya köyüne vardıktan sonra Yapıldak köyü yoluna girilir, güney batı yönünde 1,30 km sonra solda görülen yeşil düzlük kamp alanıdır. Kamp yerinde su ve WC vardır.

Koordinatlar : 39° 11’ 42.77’’ K 30° 42’ 26.37’’ D

Yükseklik : 1.282,00 m



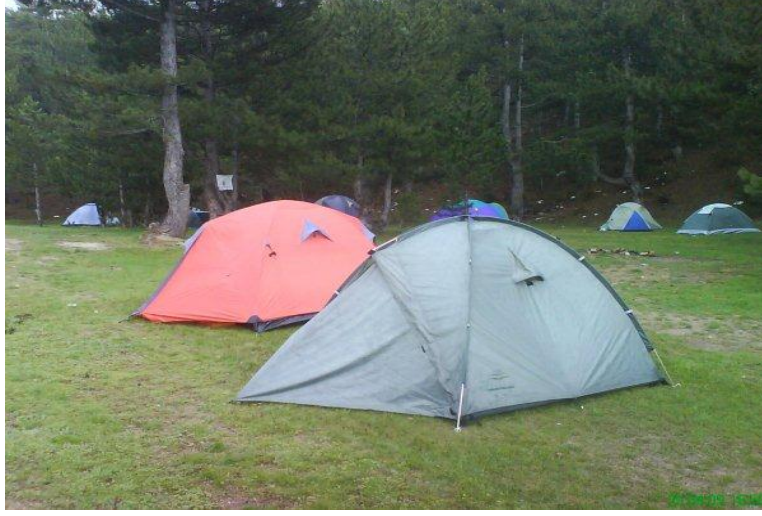

## 7.2 Avlakkaya bölgesi - Mihalgazi ilçesi

Eskişehir Mihalgazi yolunun 25' nci kilometresinde, (Beylik köprüden) kuzey yönde bulunan vadiye girilir, vadiye girildiği gibi yeşillikler içinde Avlağı Deresi ile yol almaya başlarız, 900 m sonra dere geçişi yapılarak çok keyifli doğa harikası bir parkurdan geçerek 1100 m sonra Avlakkaya' ya (Büyük kaya duvarlarının olduğu bölge) varılır. Şelaleyi görmeyi unutmayın.Kamp yerinde su ve WC yoktur.

Koordinatlar : 39° 56' 57.69" K 30° 36' 47.85" D

Yükseklik : 903,00 m





## ESKİŞEHİR İLİ DOĞA TURİZMİ MASTER PLANI



## 7.3 Karaören göleti Büyükyayla köyü – Kırka - Seyitgazi ilçesi

Eskişehir Afyon Karayolu 81. km deki Büyükyayla köyü sapağından köy yönünde devam ediyoruz ve 3,00 km sonra çam ağaçları içinde Karaören göletine varıyoruz. Kamp yerinde (Pınar) su vardır, WC yoktur.

Koordinatlar : 39° 11' 51.39" K 30° 33' 30,51" D

Yükseklik : 1.101,00 m



## 7.4 Yapıldak Göleti Yapıldak köyü - Seyitgazi ilçesi

Eskişehir'e 89 km mesafedeki Yapıldak köyüne vardıktan sonra güney batı yönünde Yapıldak Göleti yoluna girilir, 2,50 km sonra gölete varılır. Kamp yerinde su yoktur, ayrıca göleti besleyen kuru dere yatağına da aniden gelebilecek su nedeniyle çadır kurulmamalıdır. Kamp yerinde (Pınar) su vardır, WC yoktur.

Koordinatlar : 39° 09' 15.63" K 30° 38' 37.65" D

Yükseklik : 1.140,00 m





## 8 . KAYA TIRMANIŞ ALANLARI.

### 8.1 Sivrihisar Kayalıkları (Bal kaya, sinekli kaya gibi)

Sivrihisar Kayalıkları Eskişehir'e 100 km. uzaklıktadır, ilçeyi çevreleyen bu bölge ülkemiz adına önemli bir tırmanış alanı durumundadır. Kamp yerinde su olmadığı için tırmanıcılar yanlarına yeterince su almalıdır. Rotalar uzun yıllardır kullanıldığı için oldukça temizdir. Ancak yer yer parçalanmış kayalar da vardır. Önemli rotalar Sineklikaya, Balkaya ve Kuleler topluluğunda bulunmaktadır.

Koordinatlar : 39°27'17.74"K 31°33'7.71"D

Yükseklik : 1.250,00 m

# ESKİŞEHİR İLİ DOĞA TURİZMİ MASTER PLANI







## 8.2 Kızılınler kayalıkları (Merkez ilçe)

Merkeze 15 km uzaklıktaki Kızılınler köyü, içinde bulunan tarihi hamamın sağ ve sol tarafında yer alır. Bu kayalıklar özellikle yeni başlayanlar için ideal bir tırmanış alanıdır.

Koordinatlar : 39°42'40.49"K 30°24'21.12"

Yükseklik : 826,00 m

